

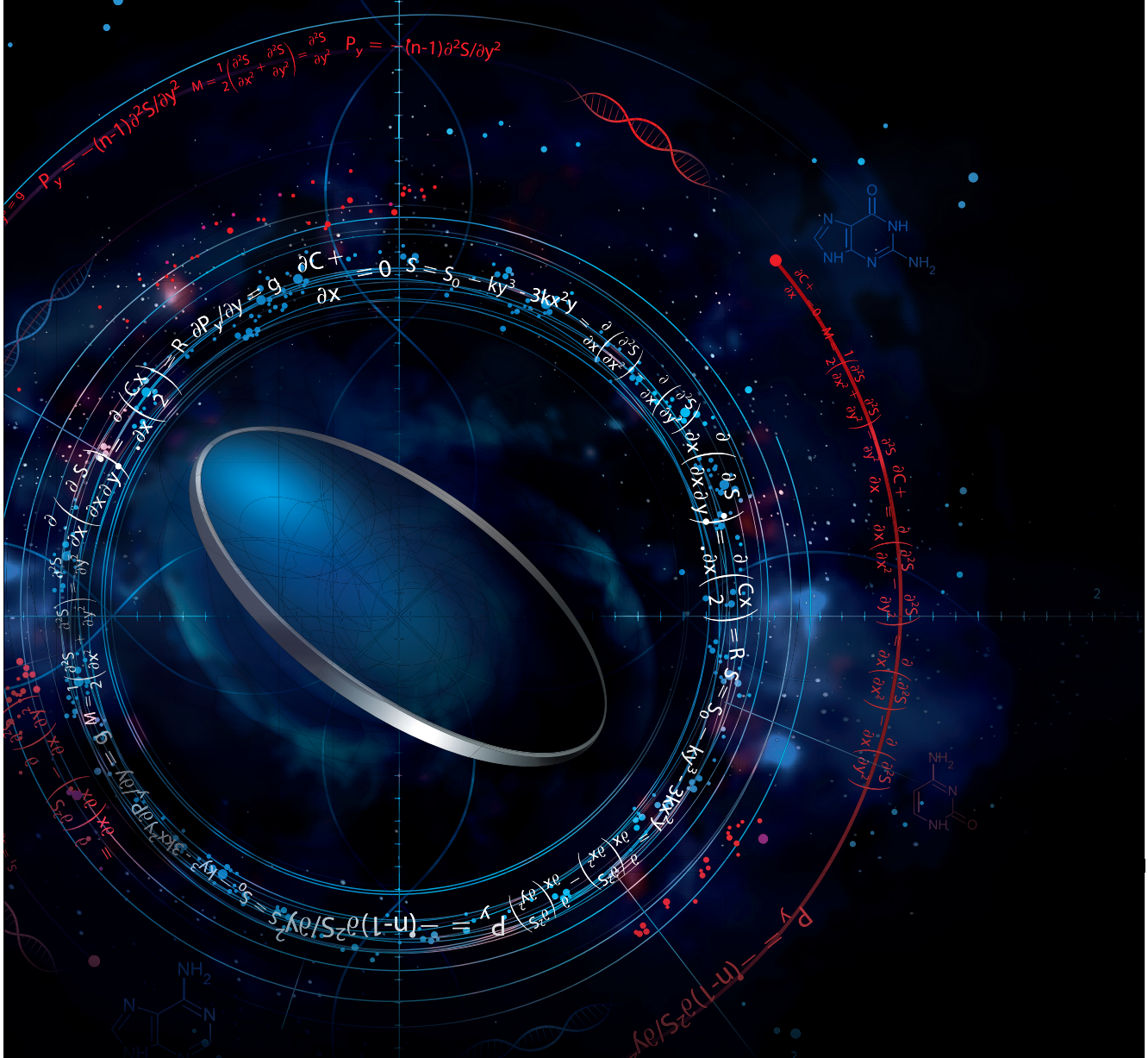

EYECARE



VARIOVID® VOLTERRA CONTINUUM



**NYNÍ DOSTUPNÉ
NA MÍRU**

$$S = S_0 - ky^2 - 3kx^2y$$

Obchodní značky Leica používá společnost Novacel Ophtalmique SAS na základě licence společnosti Leica Camera AG.

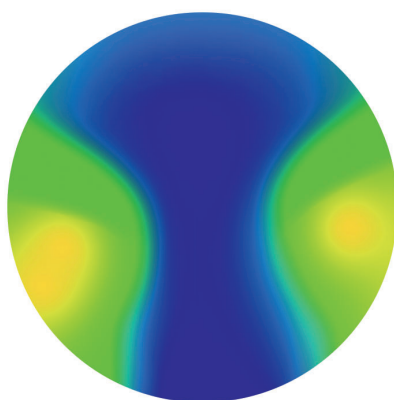

Linearizace optických aberací
Cylindrická mapa

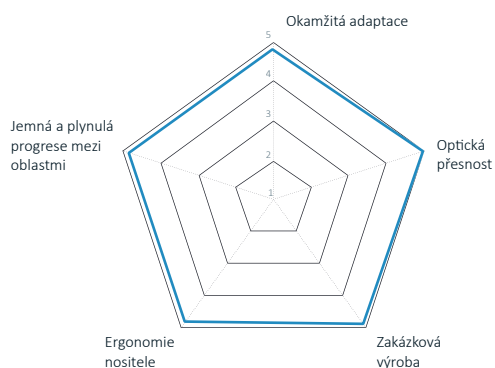

Dokonalé vidění bez znatelných aberací

DESIGN ČOČEK

VARIOVID® VOLTERRA CONTINUUM je verze čoček VARIOVID® VOLTERRA uzpůsobená individuálním potřebám.

Tyto Freeform progresivní čočky vyrobené technologií EO-TECH, které vyhrály cenu Silmo d'Or 2019, se dělají plně na míru.

ZJISTĚTE, PROČ JE ŘADA VARIOVID VOLTERRA TAK ÚSPĚŠNÁ

- Minimalizace aberačních zón (snížení o 50 až 65 %)
- Nesrovnatelná (snadná a rychlá) adaptace
- Rozšíření zorných polí (NA DÁLKU/NA STŘ. VZD./NA BLÍZKO)
- Zrakový komfort bez kompromisů

ŘADA INDIVIDUÁLNÍCH PARAMETRŮ

- Uzpůsobení potřebám nositele
- Zakázková výroba

INDIVIDUÁLNÍ MĚŘENÍ ⁽¹⁾

Pupilární vzdálenost, na dálku	
Pupilární vzdálenost, na blízko (konvergence/inset)	
Minimální výška centrování	13 až 17 mm (délka koridoru + 4 mm)
Délka koridoru	9 až 13 mm (po 1 mm)
Vzdálenost brýlové čočky od vrcholu rohovky (BVD)	
Úhel pronutí obruby (FFA)	
Pantoskopický sklon (PT)	
Čtecí vzdálenost	

TECHNICKÉ PARAMETRY

CENTRAČNÍ KŘÍŽ	4 mm
ZTENČENÍ	Povinné (strana A, B a D)
POVLAK	AQUADURA® VISION standard
ADICE	0,50 až 4,00 D
DALŠÍ	Možnost odstranění ztenčovacího prizmatu. ⁽²⁾

VÝROBNÍ LIMITY

KOEF.	SÍLA	CYLINDR	ADICE	UVM/ ESM	PŘECHODY	XTRACTIVE	POLARIZOVANÉ
1,5	-8,00 do +7,50	Plan do +6,00	+0,50 do +4,00	Ano/Ano	Hnědá/Šedá/ Grafitově zelená	Hnědá/Šedá	Hnědá/Šedá/ Grafitově zelená
1,53 (Trivex™)	-9,00 do +6,00	Plan do +6,00	+0,50 do +4,00	Ne/Ne	Hnědá/Šedá	Hnědá/Šedá	Hnědá/Šedá
1,6	-10,00 do +7,50	Plan do +6,00	+0,50 do +4,00	Ne/Ano	Hnědá/Šedá/ Grafitově zelená	Hnědá/Šedá	Hnědá/Šedá/ Grafitově zelená
1,67	-11,00 do +8,00	Plan do +6,00	+0,50 do +4,00	Ne/Ano	Hnědá/Šedá/ Grafitově zelená	Hnědá/Šedá	Hnědá/Šedá/ Grafitově zelená
1,74	-12,00 do +10,00	Plan do +6,00	+0,50 do +4,00	Ne/Ano	Hnědá/Šedá	-	-

GRAVURA

KOEF.	MATERIÁL	AXIÁLNÍ REF. BOD	U UCHA		U NOSU	
			AD.	Rejstřík	Produkty	Logo
1,5	Organic	<input type="checkbox"/> <input type="checkbox"/>	20		Vc	
1,53	Trivex	<input type="checkbox"/> <input type="checkbox"/>	20	53	Vc	
1,6	Organic	<input type="checkbox"/> <input type="checkbox"/>	20	6	Vc	
1,67	Organic	<input type="checkbox"/> <input type="checkbox"/>	20	67	Vc	
1,74	Organic	<input type="checkbox"/> <input type="checkbox"/>	20	74	Vc	

⁽¹⁾ Bez přesného změřených budou uplatněny následující standardní parametry:
koridor 12 mm - BVD 12 mm - FFA 5° - PT 7° - čtecí vzdálenost 35 cm

⁽²⁾ Možnost odstranění ztenčovacího prizmatu v případě předepsání prizmatu.



www.leica-eyecare.com

Novacel Německo
Schanzenfeldstr. 2 | 35578 Wetzlar

Novacel Ophtalmique | 2 Centre d'Activités de la Moiserie
02404 Château-Thierry - Cedex 04 | France

Novacel Swiss Optical AG
Industriestrasse 12 | CH - 3186 Düringen/Guin

